

Curriculum vitae Europass

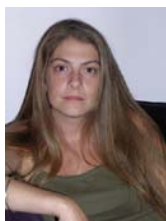

Informations personnelles

Nom(s) / Prénom(s) **LOOTVOET Marie**
Adresse(s) 38, rue Sénac – 13001 Marseille
Téléphone(s) 04 91 91 81 25 Portable: 06 64 64 50 74
Télécopie(s) 04 91 91 81 25
Courrier électronique marie.lootvoet@tec-conseil.com
Nationalité Française
Date de naissance 18 novembre 1974
Sexe Féminin

Emploi recherché / Domaine de compétence

Gestion de projet – Tourisme et développement durable

Expérience professionnelle

Dates Depuis 2006
Fonction ou poste occupé **Consultante**
Principales activités et responsabilités Conseil dans le domaine du tourisme, de l'environnement et de l'aménagement du territoire
Nom et adresse de l'employeur **Tourisme, Territoire, Transport, Environnement Conseil (TEC)**
38, rue Sénac – 13001 Marseille
Type ou secteur d'activité Cabinet de conseil
Dates 1999 à 2005
Fonction ou poste occupé **Consultante senior**
Principales activités et responsabilités Conseil en management, gestion de projet, assistance à maîtrise d'ouvrage
Nom et adresse de l'employeur **Atos Consulting**
6-8 boulevard Haussmann – 75009 Paris
Type ou secteur d'activité Cabinet de conseil en management

Education et formation

Dates 2005
Intitulé du certificat ou diplôme délivré **Master 2 Economie et Gouvernance de l'Environnement et du Territoire, spécialité Tourisme et Environnement**
Principales matières/compétences professionnelles couvertes Pilotage du développement touristique des territoires (acteurs et outils) ; droit de l'aménagement du territoire, du tourisme et de l'environnement ; écotourisme ; évaluation de l'impact environnemental du tourisme dans les aires protégées ; marketing ; comptabilité
Nom et type de l'établissement d'enseignement ou de formation Université de Versailles Saint Quentin en Yvelines
Dates 1998-1999
Intitulé du certificat ou diplôme délivré **Mastère Spécialisé en Stratégie et Ingénierie des Affaires Internationales**
Principales matières/compétences professionnelles couvertes Stratégie ; marketing international ; gestion financière ; commerce international ; fiscalité ; interelligence économique ; financement des exportations

Nom et type de l'établissement d'enseignement ou de formation	ESSEC (Business school)
Dates	1992 - 1998
Intitulé du certificat ou diplôme délivré	Diplôme d'ingénieur chimiste
Principales matières/compétences professionnelles couvertes	Chimie macromoléculaire, chimie organique, chimie analytique, génie chimique, gestion de production
Nom et type de l'établissement d'enseignement ou de formation	Ecole Supérieure de Chimie Organique et Minérale
Dates	1995
Intitulé du certificat ou diplôme délivré	Licence de chimie
Principales matières/compétences professionnelles couvertes	Chimie
Nom et type de l'établissement d'enseignement ou de formation	Université de Cergy-Pontoise

Aptitudes et compétences personnelles

Langue(s) maternelle(s)

Autre(s) langue(s)

Auto-évaluation

Niveau européen (*)

Anglais
Espagnol

Français

Comprendre				Parler				Ecrire	
Ecouter		Lire		Prendre part à une conversation		S'exprimer oralement en continu			
C1	Expérimenté	C2	Expérimenté	C1	Expérimenté	C1	Expérimenté	C1	Expérimenté
B1	Indépendant	B1	Indépendant	A1	Elémentaire	A1	Elémentaire	A1	Elémentaire

(*) Cadre européen commun de référence (CECR)

Aptitudes et compétences sociales

- Bonne capacité d'adaptation à un environnement multiculturel ; réalisation de projets en collaboration avec les Pays-Bas, la Belgique, l'Italie, les USA, le Vietnam, le Burkina-Faso
- Bonnes capacités de communication : qualités rédactionnelles reconnues, bonne capacité de synthèse, nombreuses présentations orales dans divers contextes, formations dans un cadre universitaire ou professionnel
- Habitude du travail en équipe acquise au long de plusieurs années de missions de conseil en équipe.

Aptitudes et compétences techniques

- Ecotourisme et développement durable du tourisme dans les espaces naturels protégés
 - Pour l'Agence Française de Développement au Vietnam, étude d'opportunité d'un projet d'écotourisme et définition du projet de renforcement des capacités de gestion et de l'aménagement du parc National de Hoang Lien.
 - Assistance à la définition de besoin pour un projet de valorisation du site des Salins d'Hyères (Var), propriété du Conservatoire du Littoral.
 - Assistance au suivi écologique du Parc de la Pendjari, Bénin : étude de la distance de fuite des cobes de buffon, recensement des espèces d'oiseaux aux abords des mares.
- Stratégies territoriales de développement touristique
 - Accompagnement à l'élaboration du schéma de développement du tourisme et des loisirs du département de l'Ain.
 - Elaboration du schéma régional de l'hébergement touristique marchand de Haute-Normandie.
- Développement de produits touristiques
 - Etude d'opportunité pour l'implantation d'un hébergement touristique au Burkina Faso.
- Connaissance des marchés publics : procédures de passation de marchés, suivi contractuel des marchés.
 - Suivi contractuel et budgétaire d'un projet de 2 millions d'euros sur 18 mois, avec une équipe de 15 personnes : suivi de la production, facturation, traitement des avenants et des

conventions de sous-traitance.

Aptitudes et compétences
organisationnelles

- Animation de réunions et de groupes de travail.
- Pilotage de projets : suivi actions/ planning /budget, reporting Direction Générale, relation avec la MOE et autres prestataires, animation de groupes de travail et comités de pilotage, supports de communication, etc.
 - Pilotage d'un programme de 15 sous-projets répartis dans 5 régions françaises, coordination des intervenants et capitalisation des expériences, suivi opérationnel hebdomadaire (risques/ actions), préparation et animation des comités de pilotage, reporting auprès du client.
- Organisation : audit d'organisation, définition de processus cibles, élaboration de procédures, mise en place d'indicateurs et tableaux de bord de suivi de l'activité.
 - Assistance à la définition d'indicateurs de performance pour l'activité internationale du MEDD dans le cadre de la LOLF
 - Diagnostic de l'accueil téléphonique d'un organisme local de Sécurité Sociale : audit d'organisation, conduite d'études quantitatives et qualitatives sur l'accueil téléphonique, définition des orientations et identification des moyens pour la mise en place d'une solution d'organisation optimisée.
- Assistance à la maîtrise d'ouvrage : expression de besoin, rédaction de cahier des charges, formation utilisateurs.
 - Rédaction du cahier des charges pour une étude de valorisation d'un site du Conservatoire du Littoral
 - Déploiement d'un logiciel de centralisation européenne de trésorerie pour un groupe d'assurance, sur 5 pays (tests, lancement, formation et assistance utilisateurs).
- Développement commercial.
 - Rédaction de nombreux dossiers de réponses à consultations, élaboration et suivi de plans d'actions commerciales grands comptes.
- Encadrement d'équipes.
 - Aux Philippines, management de l'équipe de Test Système (10 personnes) sur un projet de développement informatique pour groupe international.

Aptitudes et compétences
informatiques

Maîtrise et utilisation quotidienne de MS Office (Word, PowerPoint, Excel)
Connaissance de : Illustrator, Publisher
Connaissances SIG et cartographie : MapInfo, ArcGIS

Permis de conduire

Permis B

Information complémentaire

Expériences professionnelles à l'étranger

10 mois en Angleterre (1997), 4 mois aux Philippines (2001), multiples missions en Europe, mission au Vietnam.

Voyages, échanges culturels, treks, randonnées équestres

Bénin, Côte d'Ivoire, Tanzanie, Mauritanie, Maroc, Tunisie, Libye, Egypte, Jordanie, Madagascar, Irlande, Espagne, Italie, Portugal, Roumanie, Grèce, Turquie, Inde, Indonésie, Pérou, USA, Canada